

GODLESS

WELCOME
TO
NO MAN'S LAND.



WILLIAM FOX
PRESENTS
THE SEARCHERS
A JOHN FORD PRODUCTION

EXECUTIVE PRODUCERS J.J. ABRAHAM
NATHAN NOLAN & LISA JOY

EVERY HERO HAS A CODE

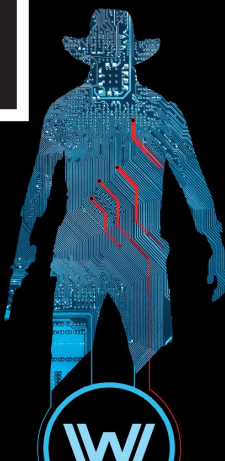

L'OUEST AMÉRICAIN DANS LES WESTERNS ET LES SÉRIES TÉLÉVISÉES

**vendredi 15 décembre 2017
9h30-17h, salle de réunion, IRIHS**



contacts : luc.benoit-a-la-guillaume@univ-rouen.fr
florence.cabaret@univ-rouen.fr
sylvaine.brennetot@univ-rouen.fr



programme de
recherche financé
par la Région
Normandie

Saison 2



Institut de Recherche
Inter-disciplinaire
Homme Société



Programme JE du vendredi 15 décembre 2017

L'OUEST AMÉRICAIN
DANS LES FILMS ET LES SÉRIES TÉLÉVISÉES

ERLAC et GUEST
(grande salle de l'IRIHS)

9h20-9h35 : Accueil et pause café

9h35-9h45 : Introduction par Luc Benoît et Florence Cabaret

Matinée

Présidence de séance : Luc BENOÎT (Université de Rouen)

9h45-10h30 : Gilles MENEGALDO (Université de Poitiers)
Aspects du mythe de l'Ouest au prisme du western

10h30-11h15 : Sarah HATCHUEL (Université du Havre)
Raoul Walsh, entre Western et « Southern »

11h15-12h : Marianne KAC VERGNE (Université d'Amiens)
Les westerns contemporains à l'épreuve de la diversité (*Danse avec les loups, Le Dernier des Mobicans, Geronimo, La Ballade de Little Jo, Posse, Belles de l'Ouest, et Mort ou vif*)

12h-12h30 : Discussion

12h30 : Déjeuner au restaurant de la Maison de l'Université

Après-midi

Présidence de séance : Florence CABARET (Université de Rouen)

14h-14h45 : Mehdi ACHOUCHE (Université Lyon 3)
Le mythe du Progrès et les (dé)constructions successives de l'Ouest à l'écran dans *Westworld*, film et série

14h45-15h30 : Dennis TREDY (Université Paris 3)
"Git along, Little Dogies, git along..." - The Rise and Fall (and Rise) of Westerns on the Small Screen

15h30-15h45 : Pause café

15h45-16h30 : Sébastien LEFAIT (Université Paris 8)
"Ain't nothing so fragile as a young man" - *Godless* (Netflix, 2017): utopie féministe, anti western ... ou l'anti-*Westworld*?

16h30-17h : Discussion et clôture de la journée